многокомн. кв. на несколько месяцев (меньше года)

29 октября, 12:10

Московская область, Домодедово, район Новое Домодедово, Южный мкр, ул. Южнодомодедовская, 17

Метро: Домодедовская, 27 мин. на машине

28 000 □ в месяц

1 мес. предоплата + депозит, комиссия 100%



Общая информация:

Этаж:	9 / 19
Общая площадь:	25.7 м²
Площадь комнат:	—
Жилая площадь:	—
Площадь кухни:	—

В квартире:

- ✓ Кухонная мебель
- ✓ Мебель
- ✓ Холодильник
- ✗ Можно с животными
- ✓ Можно с детьми
- ✓ Телевизор
- ✓ Стиральная машина
- ✗ Балкон
- ✗ Телефон

Представитель: **Мирон Занкович**

Квартира со всеми удобствами, сдаем на долгий срок, рассмотрим одного или пару, без животных, есть мебель и техника, магазин возле дома, удобное сообщение с Москвой. Комиссия 100%

Ссылка на объявление: https://www.cian.ru/rent/flat/324013196

© 2012 - 2026 ЦИАН. Крупнейшая и самая достоверная база данных по аренде и продаже жилой, коммерческой и загородной недвижимости - www.cian.ru









© 2012 - 2026 ЦИАН. Крупнейшая и самая достоверная база данных по аренде и продаже жилой, коммерческой и загородной недвижимости - www.cian.ru









© 2012 - 2026 ЦИАН. Крупнейшая и самая достоверная база данных по аренде и продаже жилой, коммерческой и загородной недвижимости - www.cian.ru

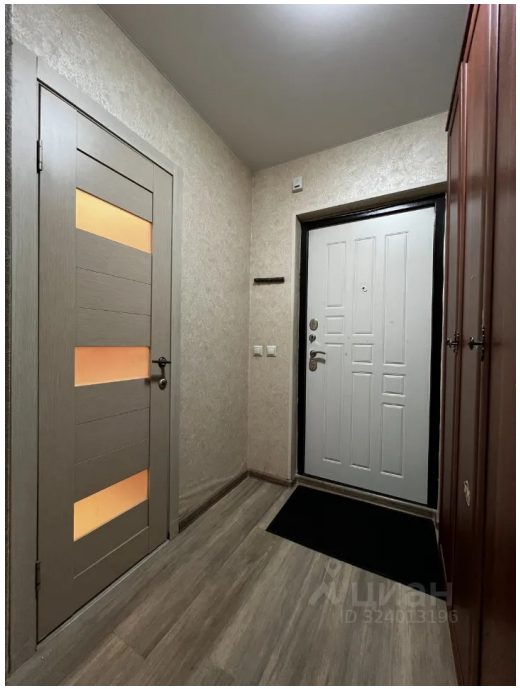







© 2012 - 2026 ЦИАН. Крупнейшая и самая достоверная база данных по аренде и продаже жилой, коммерческой и загородной недвижимости - www.cian.ru







© 2012 - 2026 ЦИАН. Крупнейшая и самая достоверная база данных по аренде и продаже жилой, коммерческой и загородной недвижимости - www.cian.ru